



## 核心价值观

客户为先 人才为本  
科技引领 工匠精神

地址：浙江省杭州市上城区延安南路8号天风商厦5楼  
浙江省杭州市闲林街道文卫路32号

电话：0571-87089328

传真：0571-87806825

浙江化工工程地质勘察院有限公司  
ZHEJIANG CHEMICAL ENGINEERING GEOLOGICAL SURVEY INSTITUTE CO., LTD.

浙江省化工基础工程有限公司  
ZHEJIANG CHEMICAL ENGINEERING CO., LTD.

# 院 组 织 机 构 图

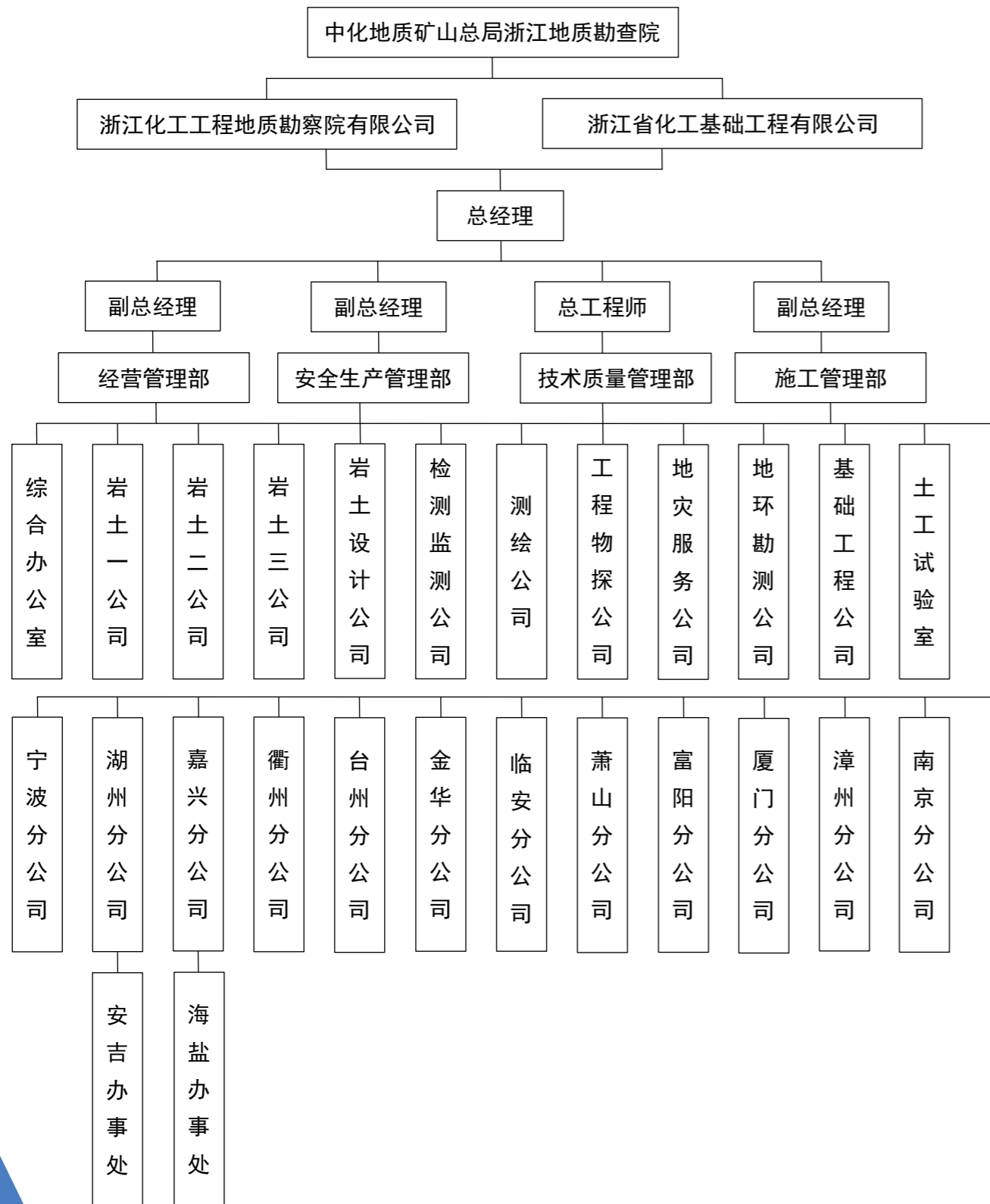

## 公司简介:

浙江化工工程地质勘察院有限公司成立于1987年，是国务院国资委管理的百家中央企业-中化地质矿山总局在浙江的综合性地质勘查单位，现有资质包括：建设部颁发的工程勘察专业类（岩土工程勘察）甲级资质；浙江省住房和城乡建设厅颁发的工程勘察专业类（水文地质勘察、岩土工程物探测试检测监测、岩土工程设计）乙级资质、劳务类（工程钻探、凿井）、浙江省地基基础工程检测资质；浙江省测绘与地理信息局颁发的测绘乙级资质，具有独立法人资格，是浙江省化工行业唯一的专业勘测施工单位。

我公司拥有各类专业技术人员130人，其中高级技术人才40余人，中级技术人才50余人，拥有各类主要勘察、测绘仪器设备200余台套、七个完整的土工实验室、数套物探检测监测设备。具有独立承担各类岩土工程勘察、岩土工程设计、岩土工程物探检测监测、水文地质勘察、工程地形测绘、地质灾害勘查、地质灾害评估、地质灾害治理设计、地质灾害治理施工、矿山地质勘探、水文地质调查、土地质量调查、污染场地调查、地基基础检测及岩土水试验等工程业务的能力。

本公司自成立以来，始终以质量和服务第一为宗旨，全面实行三体系管理，于2018年改版升级完善了GB/T 19001-2016/ISO 9001: 2015质量管理体系、GB/T24001-2016/ISO14001: 2015环境管理体系、GB/T45001-2020/ISO 45001:2018职业健康安全管理体系。

公司目前在省内外设立了多家分公司与办事处：临安分公司、萧山分公司、富阳分公司、宁波分公司、湖州分公司、嘉兴分公司、台州分公司、金华分公司、衢州分公司、厦门分公司、漳州分公司、南京分公司等数家公司与安吉办事处、海盐办事处。2014年我公司吸收合并了浙江省化工基础工程公司。

我公司先后完成了工民建、石化、铁路、公路、电力及水利等行业的岩土工程勘测项目数千余项，其中数十个项目获得了国家工程建设质量奖评定委员会、中国化工勘察设计协会、中国石油和化工勘察设计协会、杭州市规划局、杭州市城乡建设委员会、杭州市勘察设计行业协会、浙江江省测绘与地理信息局、杭州市测绘与地理信息行业协会等评选的多个奖项。浣江·五泄风景旅游区诸暨市五泄禅寺拆建工程、平湖市行政中心行政大楼工程获国家工程建设质量奖评定委员会银质奖；浙江省余杭县仇山膨润矿区深部找矿获化工工业部三等奖；杭淳开公路千岛湖至开化段小金山特大桥获中国石油和化工勘察设计协会一等奖；浙江省经济职业技术学院新校区、杭州拱北小区R8-1地块#33、#34、#35、#36、#37住宅楼、建铜集团尾矿库副坝工程项目获中国石油和化工勘察设计协会化工行业二等奖；江山化工总厂热电厂工程、杭州月桂花园、杭州市彩虹快速路（滨江段）勘测定界项目、浙江蓝天环保科技股份有限公司、建德市岭后社区宿舍（原岭后小学旁宿舍）岩溶地面塌陷工程地质调查项目获中国石油和化工勘察设计协会化工行业三等奖；杭州市彩虹快速路（滨江段）项目获浙江省测绘与地理信息局三等奖；杭州宝力康华置业有限公司（余政储出【2013】56号地块）获浙江省测绘与地理信息行业协会铜奖；杭州市彩虹快速路（滨江段）项目获杭州市规划局、杭州市测绘与地理信息行业协会二等奖；杭州宝力康华置业有限公司（余政储出【2013】56号地块）获杭州市测绘与地理信息行业协会银奖；杭淳开公路千岛湖至开化段小金山特大桥、杭州雅居乐余政储出【2013】42号地块项目二期获杭州市城乡建设委员会、杭州市勘察设计行业协会西湖杯二等奖；杭州余杭江南茶叶市场项目、康桥单元R21-12地块农转居公寓（一期）勘察项目、杭州市建铜置业有限公司建铜大厦岩土工程勘察项目、浙江钱潮控股集团股份有限公司办公楼项目、淳安县环湖公路上江埠特大桥勘察项目、浙江省地理信息产业园区B2区块工程勘察及地下水控制设计项目、琴湖碧园商住项目1-16#楼、裙房及集中地下室竣工图、余杭农村合作银行工程勘察项目、乔司街道永和二期A区块项目测绘、杭州市余杭区文化艺术中心获杭州市城乡建设委员会、杭州市勘察设计行业协会西湖杯三等奖；

我公司是一支综合性的岩土工程勘测队伍，熟悉全省地质情况，是浙江省岩土工程勘测界一支重要的队伍。本院将以更高、更严的要求，竭诚为广大建设单位、设计部门服务。



## 核心业务

### 一、岩土工程：

- ◆岩土工程勘察、设计、物探测试检测监测；
- ◆水文地质勘察；
- ◆工程勘察劳务类（工程钻探、凿井）；

### 二、地基基础工程：

- ◆基坑围护及锚杆；
- ◆桩基工程；
- ◆边坡防护治理；
- ◆山体护坡；

### 三、地质环境：

- ◆地质灾害防治勘查、设计、施工、危险性评估；
- ◆生态与环境修复工程总承包服务能力评价、专项设计服务能力评价；
- ◆土壤、地下水修复工程服务能力评价；
- ◆环境污染治理工程总承包服务能力评价、环境污染防治工程专项设计服务能力评价；

### 四、测绘：

#### 工程测量：

- ◆控制测量；
- ◆规划测量；
- ◆市政工程测量；
- ◆矿山测量；
- ◆地形测量；
- ◆建筑工程测量；
- ◆线路与桥隧测量；
- ◆无人机摄影测绘；

#### 不动产测绘：

- ◆地籍测绘；
- ◆行政区域界线测绘；

### 五、检验检测：

- ◆地基基础工程检测；
- ◆基坑、边坡、周边环境及建（构）物建筑物监测；
- ◆土试样、岩石试样、水试样试验；
- ◆无机测试、有机测试、岩矿鉴定、材料研发中心；

资质证书 / QUALIFICATION CERTIFICATE

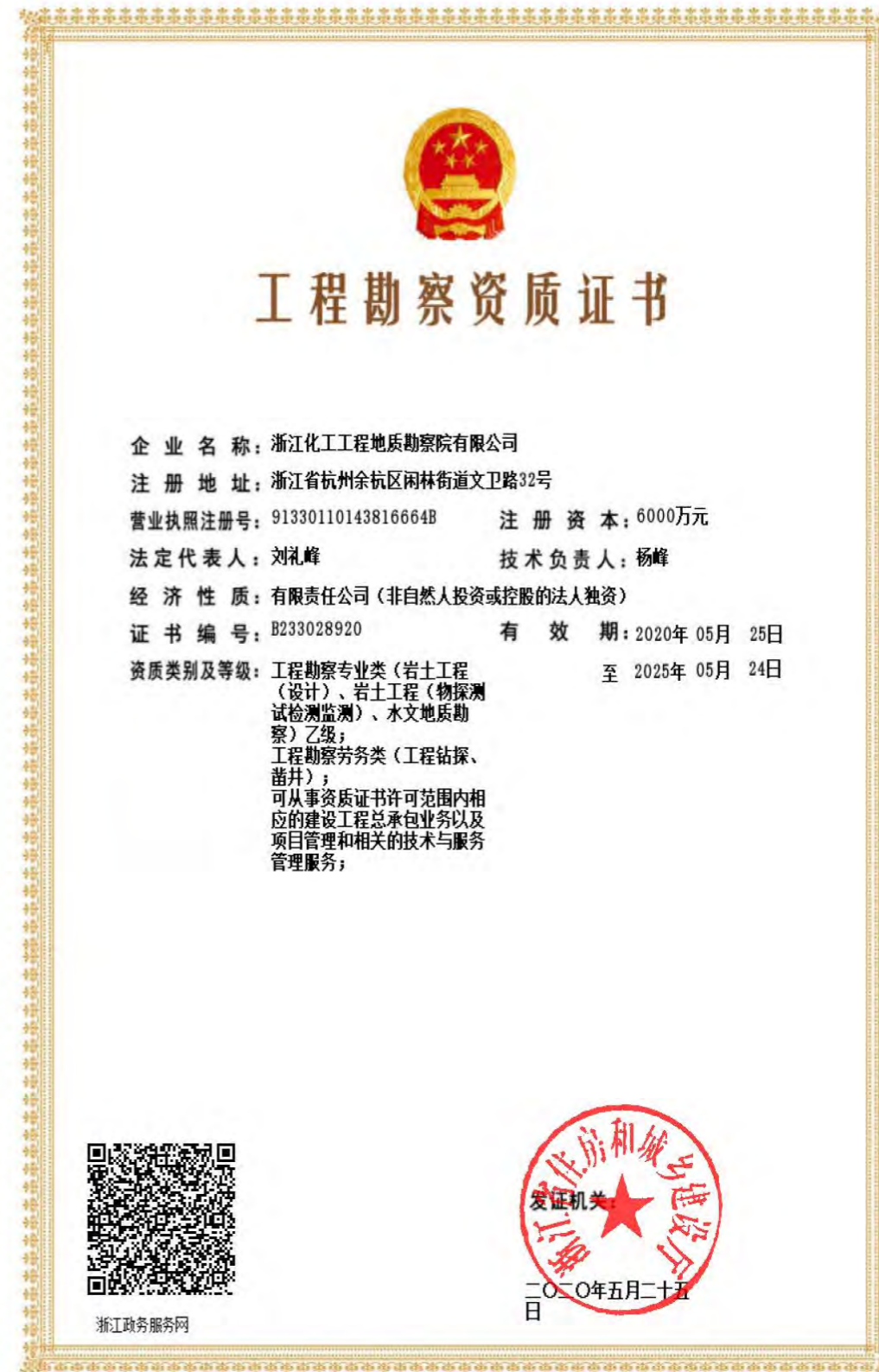

资质证书 / QUALIFICATION CERTIFICATE

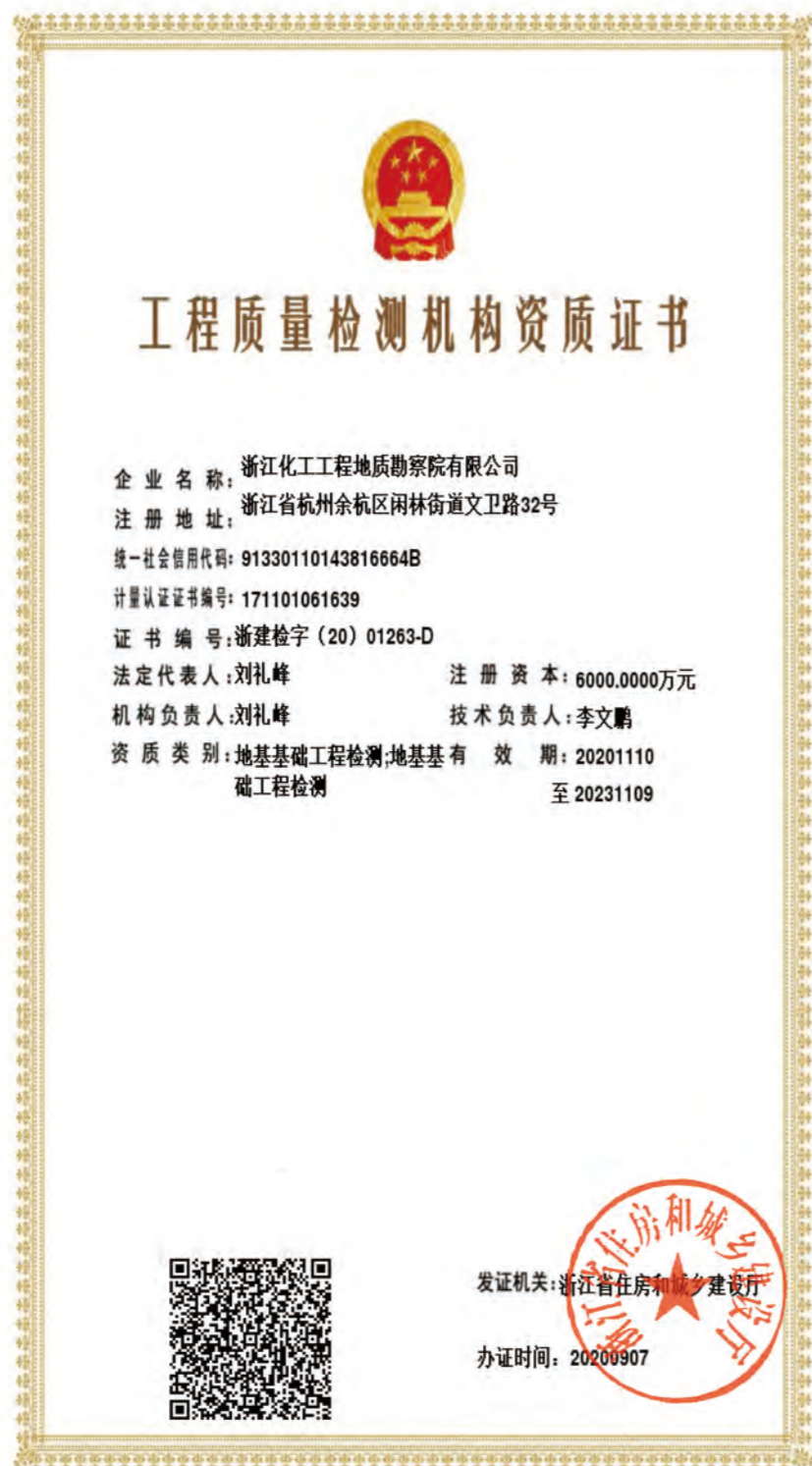

资质证书 / QUALIFICATION CERTIFICATE

“守合同重信用”企业  
公示证书

兹公示 浙江化工工程地质勘察院有限公司  
为浙江省AA级“守合同重信用”企业，公示期两年，  
公示期间实行动态管理，接受社会监督。

公示机关：杭州市市场监督管理局  
公示网站：<http://szxt.zjamr.zj.gov.cn/publishlvl/>  
公示时间：二〇二〇年十月三十日

信用等级证书  
CERTIFICATE OF CREDIT GRADE

AAA  
Shield letter

企业名称：浙江化工工程地质勘察院有限公司  
等级含义：企业信用程度优良，对履行相关经济和社会  
责任能够提供极强的保障，环境因素变化对其  
稳定发展影响极小，违约风险极低。

有效期至：2021年05月

杭州盾信信用评估有限公司  
签发日期：2020年05月21日

资质证书 / QUALIFICATION CERTIFICATE



资质证书 / QUALIFICATION CERTIFICATE





其他证书/Other certificates



工程业绩 / PROJECT RESULTS

我公司先后完成了工民建、石油、化工、铁路、公路、电力、水利等行业的岩土工程勘测项目数千余项，其中数十个项目获得了国家工程建设质量奖审定委员会、中国化工勘察设计协会、中国石油和化工勘察设计协会、杭州市规划局、杭州市城乡建设委员会、杭州市勘察设计行业协会、杭州市测绘与地理信息行业协会等评选的多个奖项。

高层 勘 察 项 目	1	菜鸟西湖云谷产业园项目	地上17层、地下2层
	2	南太湖新区长东片区CBD次地标项目	地上36层、地下2层
	3	东海闲湖城高层BCD区块	地上28层、地下2层
	4	余杭街道金星农民高层公寓地质勘察工程	地上20层、地下3层
	5	智慧产业平台及智慧医疗软件研发项目岩土工程勘察	地上43层、地下2层
	6	浙商中拓总部大楼岩土工程勘察	地上29层、地下3层
	7	望江单元SC0403-R21A2A4-04地块农转非居民拆迁安置房（含城市居民）项目	地上23层、地下3层
	8	凌飞集团总部大楼岩土工程勘察	地上28层、地下3层
	9	海宁市白领氏环球中心	地上52层、地下2层
	10	良渚新城谢村安置房三期	地上21层，地下2层
	11	良渚新城南庄兜、行宫塘农民高层公寓	地上28层，地下2层
	12	良渚新城小洋坝农居点二期项目	地上27层，地下2层

房 产 勘 察 项 目	1	安吉桃花源H3地块	绿城房产
	2	绿城安吉桃花源方竹园F2区块	绿城房产
	3	宝龙临安白湖畈地块项目初勘、详勘	宝龙房产
	4	未来科技城宝龙项目初勘、详勘	宝龙房产
	5	富阳翡丽海岸6号地块、10号地块初勘、详勘	阳光城房产
	6	长兴阳光城A-1地块、A-2地块初勘、详勘	阳光城房产
	7	阳光城奥体项目（萧政储出2016-10号地块）	阳光城房产
	8	阳光城未来科技城项目（余政储出2016-123号地块）	阳光城房产
	9	开发区庆丰南路东侧、中华路南侧商住用地金域合院初勘、详勘	正黄房产
	10	海宁经济开发区金域世家初勘、详勘	正黄房产
	11	金华市华金街2#地块项目初勘、详勘	中南房产
	12	杭州建德桥东区块2-15地块、2-18地块初勘、详勘	中南房产
	13	德清县武康街道依山路南侧2017-535号地块初勘、详勘	德信房产
	14	杭政储出[2018]20号地块商业商务用房项目	德信房产
	15	杭州雅居乐余政储出（2013）42号地块项目二期、三期详勘、岩溶勘察	雅居乐房产
	16	杭州未来科技城民丰片区07地块初勘、详勘、岩溶勘察	时代中国
	17	临安中都临枫园二期、四期项目初勘、详勘	银城国际
	18	杭州兴伦房地产开发有限公司项目初勘、详勘	天伦房产
	19	东原地产未来科技城项目（余政储出2016-198号地块B	东原地产

## 工程业绩 / PROJECT RESULTS

公路 勘察 项目	1	临安颊口至华光潭农村公路改造提升工程	一级公路
	2	瓶仓大道拓宽改造及景观提升工程	市政快速路
	3	G528国道遂昌新路湾至石练段改建工程	一级公路
	4	迎宾大道综合整治工程地质勘察项目	市政快速路
	5	临金高速公路临安至建德段工程	高速公路
	6	溧阳至宁德高速公路G4012浙江景宁至文成段工程	高速公路
	7	仙居至庆元公路龙泉道太至剑池段工程	一级公路
	8	世纪大道快速化改造工程	市政快速路
	9	杭绍甬高速公路杭州至绍兴段	高速公路
	10	浙江省杭昱一级公路工程	一级公路
	11	G56杭瑞高速新建余杭九峰互通立交工程	高速公路
	12	杭州石大线公路拓宽工程	市政快速路
铁路 勘察 项目	1	雄安至忻州铁路工程定测	国家级重点项目
	2	沪昆铁路金华市段货线外迁工程金义三四线定测	国家级重点项目
	3	湖杭铁路连接线定测	省级重点项目
	4	沪嘉城际铁路定测	国家级重点项目
	5	新建沈阳至白河铁路工程定测	国家级重点项目
	6	新建广州经清远至永州铁路广东段初测	国家级重点项目
	7	新建雄安至商丘铁路定测工程	国家级重点项目
	8	京沪高速铁路常州段、镇江段、无锡段	国家级重点项目
	9	新建珠三角城市轨道交通工程	省级重点项目
	10	杭长客运专线诸暨段	国家级重点项目
	11	杭绍城际铁路杭州至柯桥段	省级重点项目
	12	杭州南站综合交通枢纽东西广场工程	省级重点项目

石油、 化工 行业 勘察 项目	1	天然气管网福州联络线工程	国家级重点项目
	2	粤北天然气主干管网韶关-广州干线项目	国家级重点项目
	3	浙江省天然气管网“县县通”工程	省级重点项目
	4	浙沪天然气联络线一期工程	省级重点项目
	5	蒙西煤制天然气外输管道一期工程	国家级重点项目
	6	镇海炼化扩建1500万吨年炼油120万吨乙烯项目	省级重点项目
	7	金丽温天然气输气管线工程	省级重点项目
	8	甬台温天然气输气管线工程	省级重点项目
	9	中贵联络线（渝黔段）及支线管道工程	国家级重点项目
	10	海西天然气管网二期工程	国家级重点项目
	11	西气东输三线天然气管道东段	国家级重点项目
	12	贵州省天然气高压环网工程	国家级重点项目
水利 水电 勘察 项目	1	500KV玉环—台南输电线路改线工程	省级重点项目
	2	500KV诸暨—双龙2回改接诸暨—义乌2回输电线路改线工程	省级重点项目
	3	浙能乐清电厂	省级重点项目
	4	湖州—上海1000KV输电线路	国家级重点项目
	5	余杭镇北笕溪河堤坝加固	市级重点项目
	6	富阳市高桥镇干家村供水工程西岩坞塘坝除险加固	市级重点项目
	7	钱塘江治理工程建德段	市级重点项目
	8	建德铜矿尾矿坝等岩土工程勘察	市级重点项目
	9	500KV双龙—丽水—鸥海II回输电线路改线工程	省级重点项目
	10	浙能兰溪发电厂工程	省级重点项目
	11	500KV玉环—台南输电线路改线工程	省级重点项目
	12	浙江大唐乌沙山电厂工程	省级重点项目

工程业绩 / PROJECT RESULTS

设计项目	1	正黄金域世家基坑围护设计	基坑安全等级二级
	2	杭州笕桥农副产品综合市场改造工程基坑围护设计项目	基坑安全等级二级
	3	杭政储出【2018】20号地块商业商务用房地地下室基坑支护设计项目	基坑安全等级二级
	4	安吉农副产品综合批发市场基坑围护设计项目	基坑安全等级二级
	5	桐乡市综合信息指挥中心基坑围护设计	基坑安全等级二级
	6	海宁农发区2010年度20号地块商住用房（揽悦玉园）基坑围护设计	基坑安全等级二级
	7	杭州市富阳区灵桥镇蔡家坞村饮水工程边坡治理设计	边坡安全等级二级
	8	临安城际铁路锦南新城公交综合体边坡设计报	边坡安全等级二级
	9	绿城安吉桃花源逸竹园二期14号地块前大斜坡边坡设计	边坡安全等级二级
	10	亿联泰顺项目（南区）边坡设计	边坡安全等级二级
	11	杭州临安中都临枫园二期西侧边坡工程设计	边坡安全等级二级
	12	临金高速拆迁安置小区-登村安置点边坡支护设计	边坡安全等级二级
测绘项目	1	乔司街道永和二期A区块项目竣工测量	房建测量
	2	琴湖碧园商住项目1-16#楼、裙房及集中地下室竣工测量	房建测量
	3	苏州水利巡查系统及地形基础数据测绘	水利测量
	4	大明山风景区地形测量	风景区规划测量
	5	杭州市余杭区余杭组团道路1：500全外数字化地形测量	道路测量
	6	临平新城2018年已批未供清零工作测绘及代办服务项目四标段	道路及绿化测量
	7	临平老城区有机更新一期工程测绘服务	公园规划测量
	8	福州联络线工程（可研阶段）测量	天然气线路测量
	9	舟山市岑港风电场1：1000地形测绘	风力发电场测量
	10	余杭镇洪桐村、义桥村、仇山村等六村1：500地形测量	新农村建设测量
	11	杭州市国土资源局余杭分局2018年度土地整理项目测绘	土地整理与土地复垦测量
	12	杭州富阳金鑫矿业有限公司铜山铅锌矿井巷轨道测量	矿山测量

检测项目	1	中石化镇海炼化一体扩建项目（地基载荷试验）	地基载荷试验
	2	海州名苑桩基检测	抗压、抗拔、低应变
	3	海自然字19032地块项目（景湖园）桩基检测	抗压、抗拔、低应变
	4	临政储出（2018）11号地块住宅项目桩基检测	抗压、抗拔、低应变
	5	萧龙科创园建设项目桩基检测	抗压、抗拔静载
	6	钱江世纪城初中新建项目4区块桩基检测	抗压、抗拔、低应变
	7	萧政工出（2018）13地块项目桩基检测	抗压、抗拔静载
	8	海盐橡树果蒙特梭利幼儿园建设项目桩基检测	抗压、抗拔、低应变
	9	海盐县供销投资开发有限公司海盐供销汇业大厦项目（B区）桩基检测	抗压、抗拔、低应变
	10	浙江万城实业集团有限公司玲珑府（I标段）（低应变）桩基检测	抗压、抗拔、低应变
	11	海宁市袁花镇人民政府新建袁花镇龙溪幼儿园项目桩基检测	抗压、低应变
	12	萧政工出（2019）32地块项目（二）桩基检测	抗压、抗拔、低应变
监测项目	1	杭州良渚新城第一小学基坑监测	基坑安全等级二级
	2	海宁市鹃湖国际科技城项目工程基坑监测	基坑安全等级二级
	3	许村布艺小镇艺创中心（北区）项目基坑监测	基坑安全等级二级
	4	浙江（国际）艺博汇家饰城三期（新天地商务中心）基坑围护监测	基坑安全等级二级
	5	城际商厦基坑围护监测	基坑安全等级二级
	6	大众嘉园1#, 2#地库项目工程基坑监测	基坑安全等级二级
	7	海州名苑基坑监测	基坑安全等级二级
	8	梅里印象花苑项目基坑监测	基坑安全等级二级
	9	宁波梅山国际互联网广场广场基坑监测	基坑安全等级二级
	10	杭州荣盛檀越府地下室监测	基坑安全等级二级
	11	临安青山湖环湖绿道三期边坡监测	基坑安全等级二级
	12	临安市青山湖街道胜联村岗阳山崩塌地质灾害治理工程边坡监测	基坑安全等级二级

工程业绩 / PROJECT RESULTS



浙江公路技师学院



杭州至绍兴城际铁路工程初、详勘地质勘察



杭州西站枢纽南区域综合配套设施  
及疏散通道项目地质勘察



杭州南站综合交通枢纽东西广场工程



杭州绕城高速西复线项目

工程业绩 / PROJECT RESULTS



杭州市余杭区文化艺术中心



径山镇2018年美丽乡村建设项目（小古城村史馆项目）



余政储出（2015）11号地块项目



拱北R8-2

工程业绩 / PROJECT RESULTS



浙江省经济职业技术学院校区



仓前中心幼儿园连具塘分园



中国计量学院



工程业绩 / PROJECT RESULTS



宁波宝龙首南商业区项目



宁波姬存希集团大厦



宁波农副产品物流中心项目



宁波江北区中心学校



慈溪碧桂园项目



宁波大学图书馆项目



工程业绩 / PROJECT RESULTS

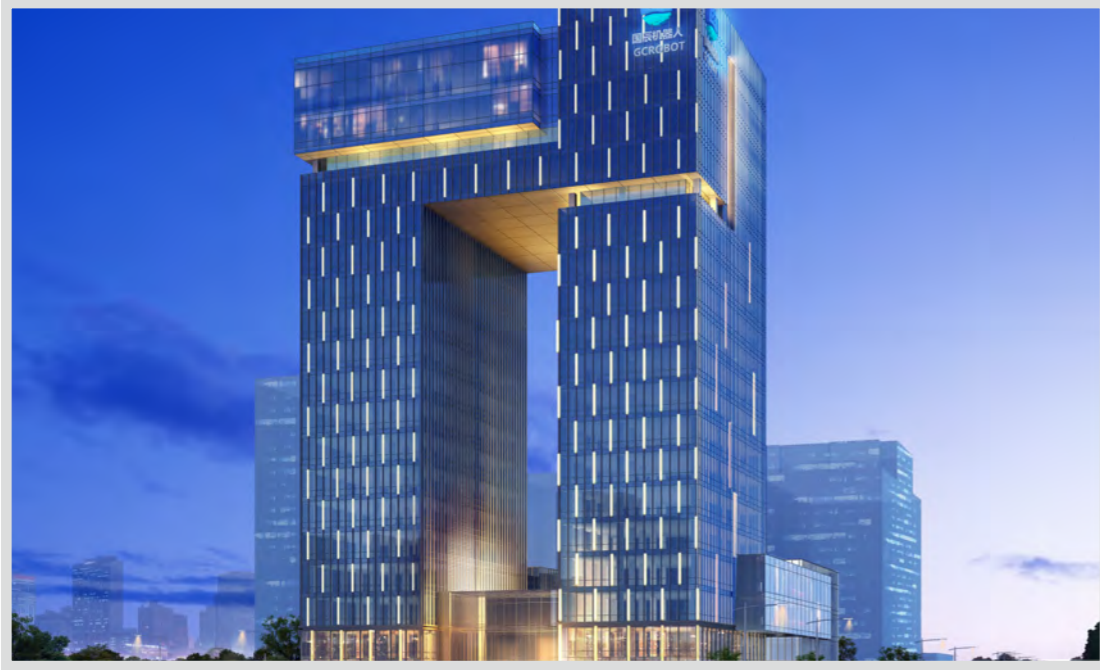

杭州国辰机器人设计、研发中心项目



绿城房产德清凤栖雲庐项目



萧山环境集团环橙（国际）  
科创中心项目



吉利寰球互联网+新能源产品产业  
化基地项目

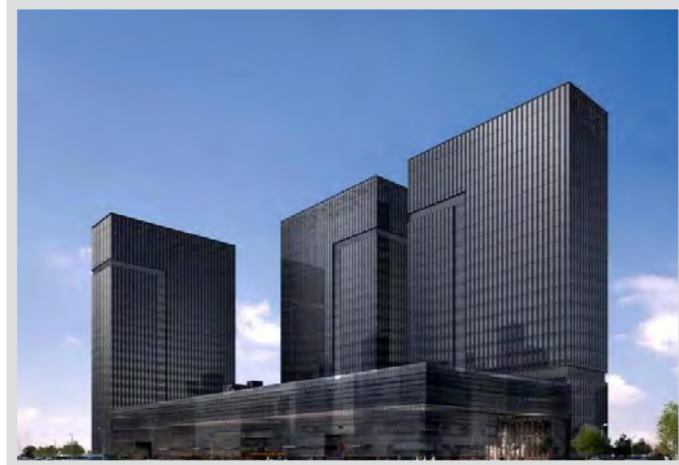

吉利集团吉行总部大楼



萧山益农二期安置房项目



优捷特环保科技有限公司-环境保护  
专用设备设计研发中心项目

工程业绩 / PROJECT RESULTS



临安城际铁路锦南新城公交综合体项目



临安区人民医院及妇幼保健院迁建项目



临安滨湖天地

工程业绩 / PROJECT RESULTS



平湖行政中心



南太湖新区长东片区CBD次地标项目



湖州机器人产业基地项目

工程业绩 / PROJECT RESULTS



养生堂（安吉）智能生活有限公司安吉产业基地建设项目



安吉缓山嘉院项目



浙江中力机械有限公司一期项目



安吉城东美颂城项目



安吉润信农产品物流园项目



安吉余村两山示范区绿道驿站  
一期工程

工程业绩 / PROJECT RESULTS



嘉兴、荷园



嘉兴、梅里印象



白领氏环球中心

工程业绩 / PROJECT RESULTS



浙江联胜新材料科技有限公司



金商大厦



桂雨江南苑



海盐县沈荡镇盛安佳苑



宝隆商业中心

工程业绩 / PROJECT RESULTS



常山危旧房改造城南小区



衢州市九华隧道二期



常山赵家坪安置区四期



N0.高淳2020G14地块开发项目



同安区西溪幼儿园

工程业绩 / PROJECT RESULTS



方远天誉公馆



黄岩区医疗中心康养工程（勘察）



黄岩区杜家村安置房工程



玉环市沙门镇学苑路、天佑路和聚宝路建设工程



工程业绩 / PROJECT RESULTS



杭州市第一固体废物安全填埋场



杭州市淳安县小金山特大桥



茗溪堤防加固



建德2018-2019年度中央财政小型  
农田水利项目县山塘安全性鉴定地勘



淳安县环湖公路上江埠特大桥勘察项目

工程业绩 / PROJECT RESULTS



沪宁客运专线



淮南-浙北-上海1000千伏同塔双向特高压交流输电工程



湖州—上海1000KV输电线路



甬台温成品油管道

工程业绩 / PROJECT RESULTS



琴湖碧园商住项目1-16#楼、裙房及集中地下室竣工测量



佃石水库三等水准测量



余政储出[2013]56号地块竣工测绘  
及土地复核与分摊



杭州市彩虹快速路（滨江段）  
项目测绘



舟山市岑港风电场地形测绘



余政储出【2019】50号、51号  
地块开发检测项目

施工现场/Construction Site



广州惠州LNG接收站外输管道工程



世纪大道快速化改造工程II标段



湖州市中医院迁建项目勘察工程（一桩一探）

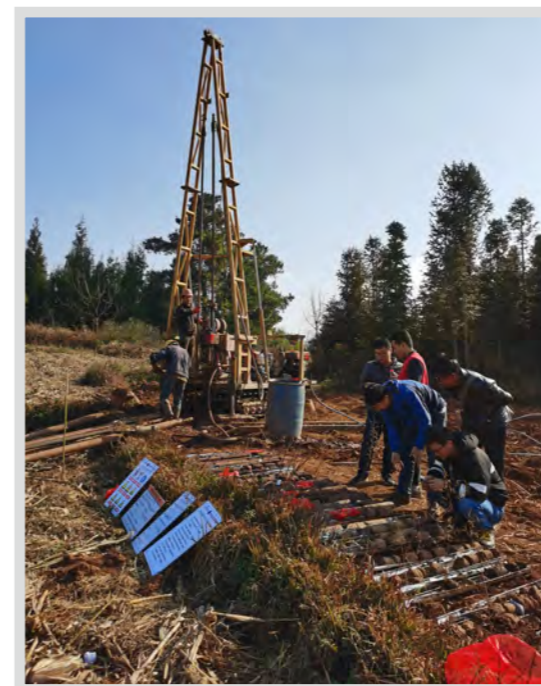

宣威至富源高速公路工程



新建广州经清远至永州铁路广东段初测

施工现场/Construction Site



通苏嘉甬铁路工程（嘉兴段）定测



康泰路（望梅路-兴国路）勘察工程



杭州未来科技城菜鸟北侧道路工程



杭绍甬高速公路杭绍段工程勘察



仙居至庆元公路龙泉至道太段工程勘察

施工现场/Construction Site



佃石水库三等水准测量



东湖街道“河湖库塘”淤泥淤积检测项目



110KV枫姜线1680线迁改工程测量



上虞花坎生态度假酒店地形测量



温岭市水利工程标准化建设划界定桩



宣威至富源高速公路测绘工程

施工现场/Construction Site



时代中国基坑监测



丽水市百山祖公园边坡监测



中策橡胶（安吉）有限公司宿舍楼基坑监测项目



吉鸿股份经济合作社商业综合用房（20）号地块基坑监测

施工现场/Construction Site



杭州吉行总部大楼基坑监测项目

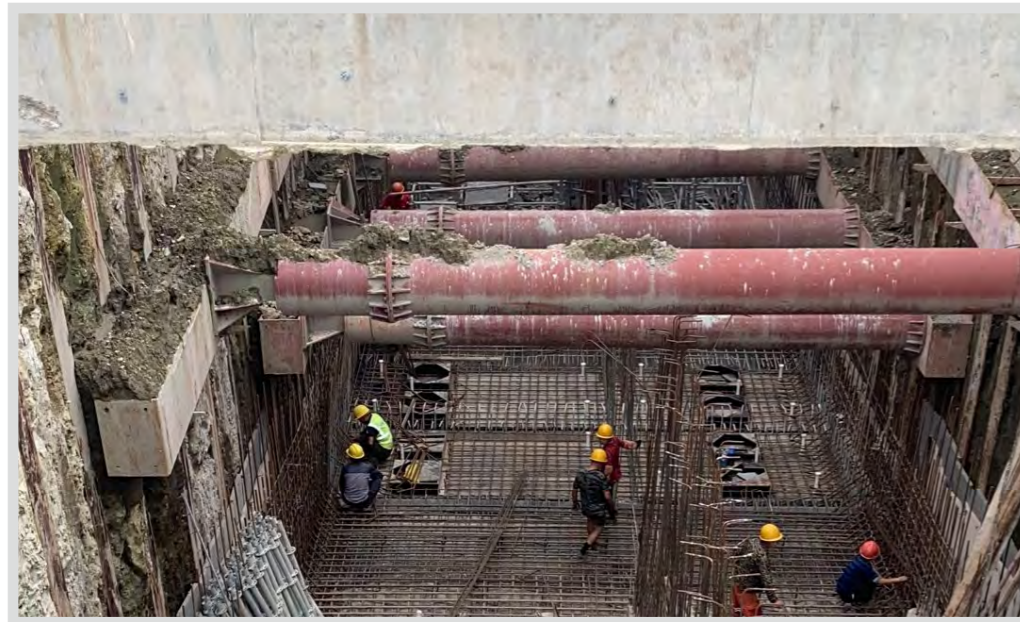

时代大道供排水管线迁改提升工程



桩基检测单桩竖向抗压静载试验现场



桩基检测单桩竖向抗拔静载试验现场



获得荣誉 / RECEIVED THE HONOR

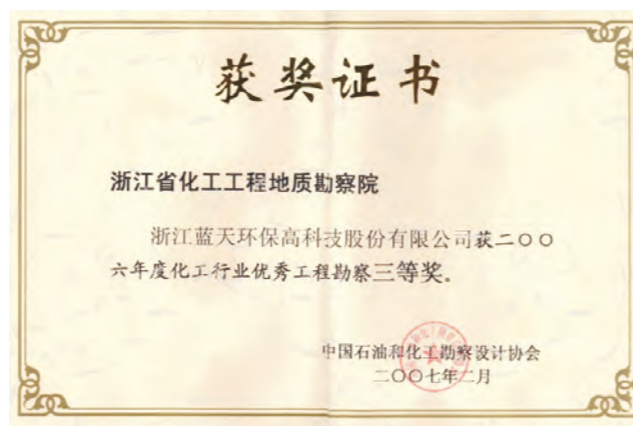
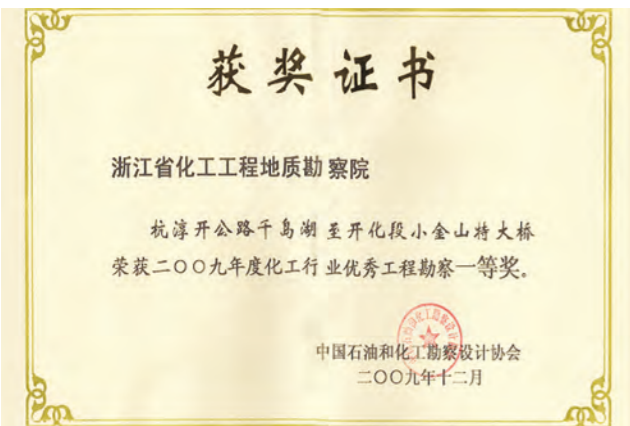

获得荣誉 / RECEIVED THE HONOR

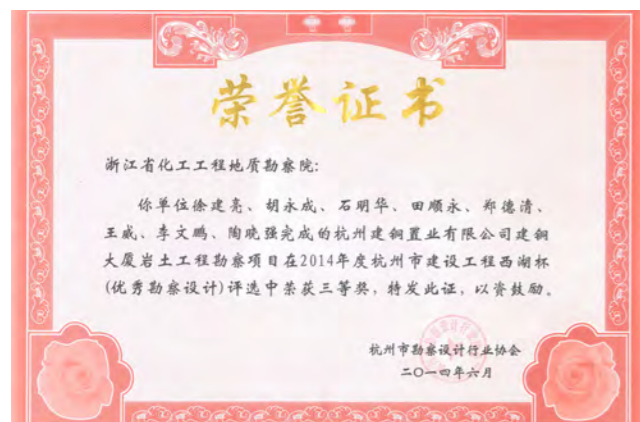
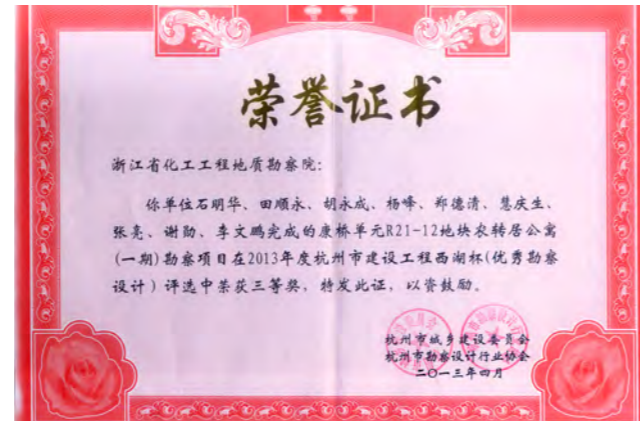
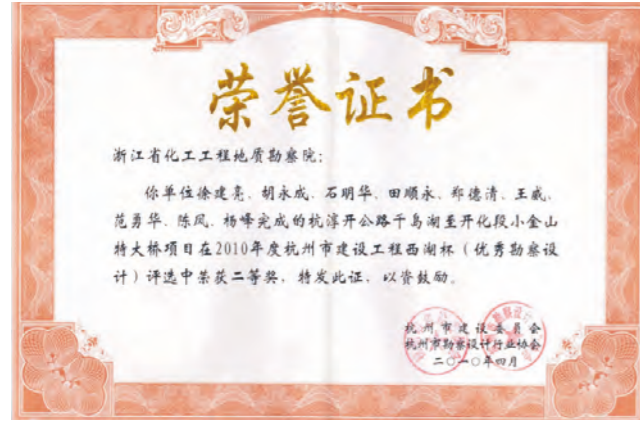

土工试验仪器设备/Geotechnical testing equipment



岩石压力机



全自动固结仪

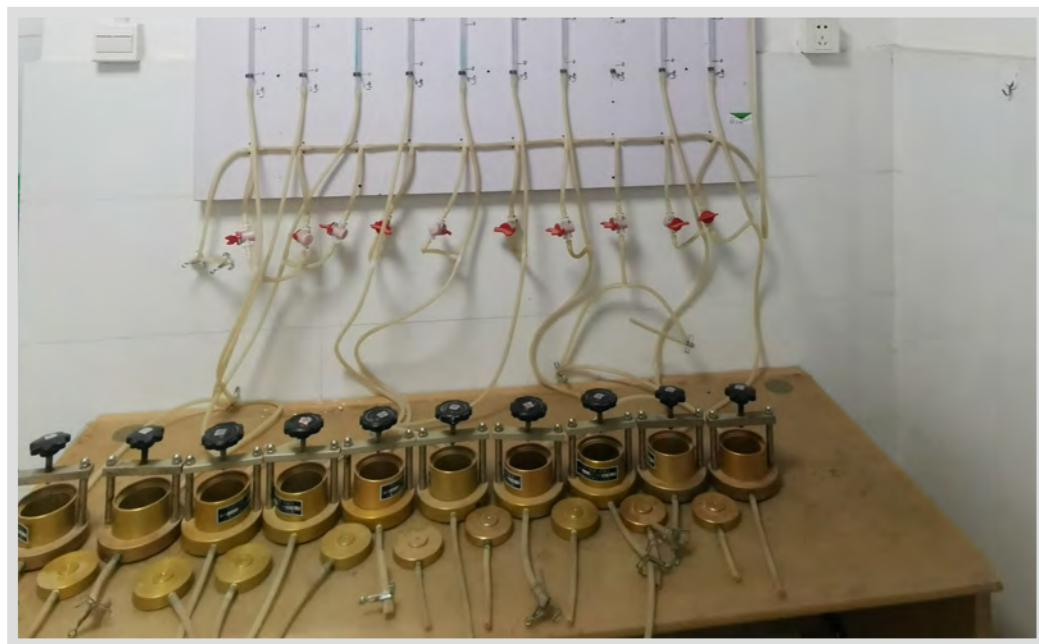

渗透仪



全自动三轴压缩仪

仪器设备 / INSTRUMENTS AND EQUIPMENT

主要测量仪器一览表

序号	设备名称及规格型号	数量
1	GNSS-华测 X900	6 台
2	GNSS-南方银河 S82	3 台
3	全站仪-GPT3105N	2 台
4	全站仪-TC402	1 台
5	全站仪-NTS-332R5	3 台
6	全站仪-GPT-3002LN	1 台
7	水准仪-DS05	1 台
8	电子水准仪-DINI03	1 台
9	水准仪-DS3	2 台
10	管线探测仪-RD8000PXL	1 台
11	彩色绘图仪-HP510	2 台
12	无人飞行器 DJIM300 RTK (激光雷达、五镜头相机、正射相机、红外相机等配套传感器)	1 台



电子水准仪-DINI03



无人飞行器DJIM300 RTK



管线探测仪-RD8000PXL



全站仪-GPT3105N

仪器设备 / INSTRUMENTS AND EQUIPMENT



彩色绘图仪-HP510



GNSS-华测X900



水准仪-DS05

中化地质矿山总局浙江地质勘察院  
资质类别和等级一览表

序号	资质类别	资质等级
01	固体矿产勘查	甲级
02	矿山地质测量甲类机构	甲级
03	区域地质调查	乙级
04	液体矿产勘查	乙级
05	水文地质、工程地质、环境地质调查	乙级
06	地球物理勘查	乙级
07	地球化学勘查	乙级
08	地质钻（坑）探	乙级
09	地质实验测试（岩矿鉴定、岩矿测试、岩土试验）	乙级
10	地质灾害防治单位资质证书-勘查	甲级
11	地质灾害防治单位资质证书-设计	甲级
12	地质灾害防治单位资质证书-施工	甲级
13	地质灾害防治单位资质证书-危险性评估	甲级
14	环境污染防治工程专项设计服务能力评价	甲级
15	环境污染治理工程总承包服务能力评价	甲级
16	省土壤-地下水修复工程服务能力评价	甲级
17	省土壤-地下水修复工程专项设计服务能力评价	甲级
18	省土壤-地下水修复工程总承包服务能务评价	甲级
19	浙江省矿产资源开发利用方案	甲类
20	矿业权实地核查	II类
21	地基基础工程专业承包	贰级

现场钻机照片及样品/On-site rig photos and samples

MGD-S50 II 型环保钻机



岩土工程勘察钻探岩芯照

孔深20.8M ▶



◀ 孔深75M

公司简介 / COMPANY PROFILE

# 浙江省化工基础工程有限公司

浙江省化工基础工程有限公司是浙江省住房和城乡建设厅批准的“地基与基础工程专业承包贰级”（证书号：D233039240）及中华人民共和国自然资源部批准的地质灾害治理工程施工甲级（证书号：332019140126）企业。

创立于1984年，现有正式职工200余人，拥有各类专业技术人员116人，其中，中、高级专业技术人员有63人，占总人数58%。拥有各类大中型工程施工机械60余台套，总功率达3000余千瓦。

公司前身为地质勘查单位，无论从专业技术能力及钻探设备装备上，对于基础施工及地基处理都有得天独厚的优势。

公司于2020年取得GB/T19001-2016/ISO9001:2015+GB/T50430-2017工程建设施工组织质量管理体系GB/T24001-2016/ISO14001:2015环境管理ISO45001:2018职业健康安全管理体系三位一体认证证书。



## 公司组织架构图 Organization

· 诚信守真  
· 基础永固  
· 不断创新

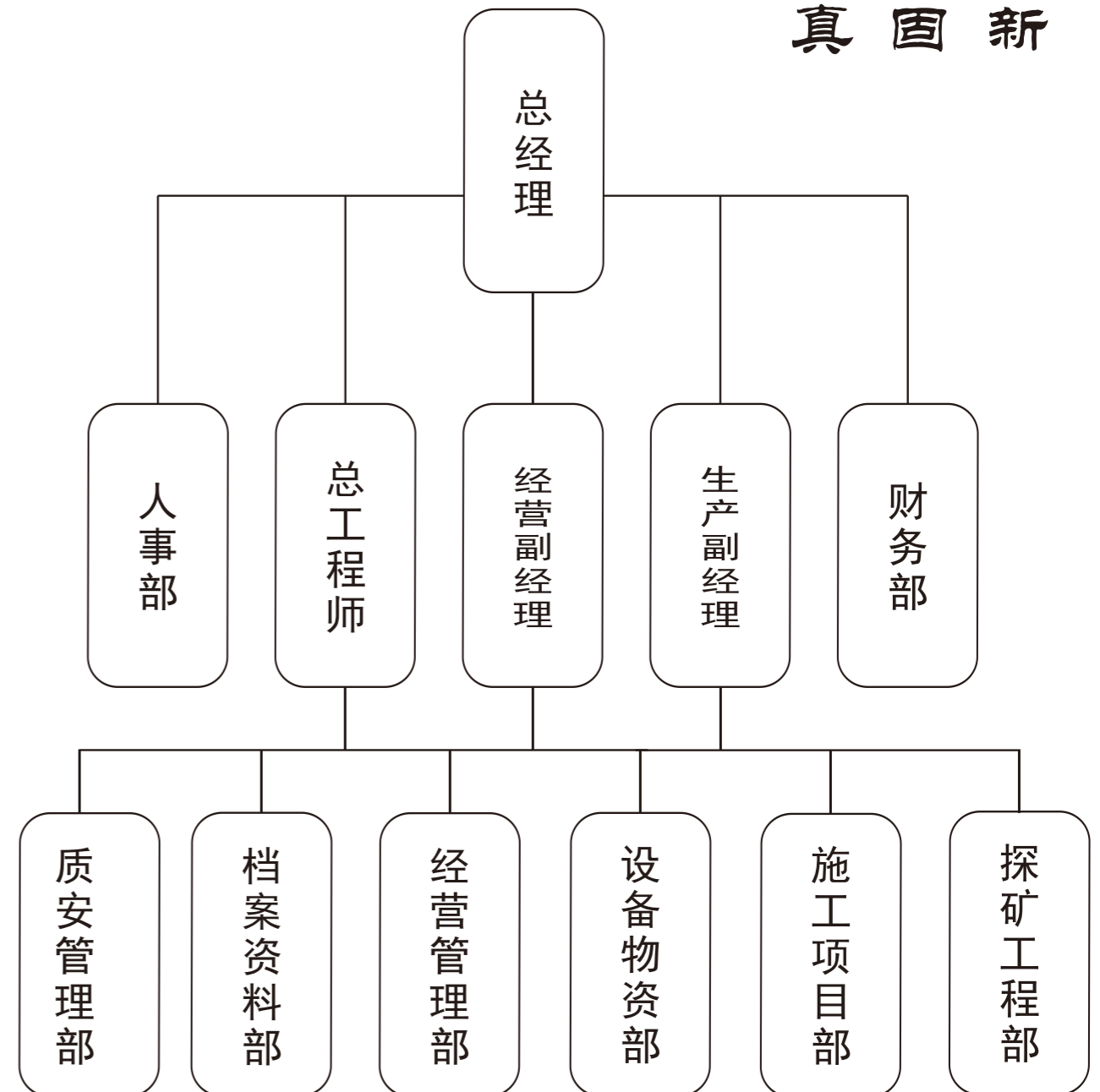

资质证书 / QUALIFICATION CERTIFICATE

浙江省化工基础工程有限公司

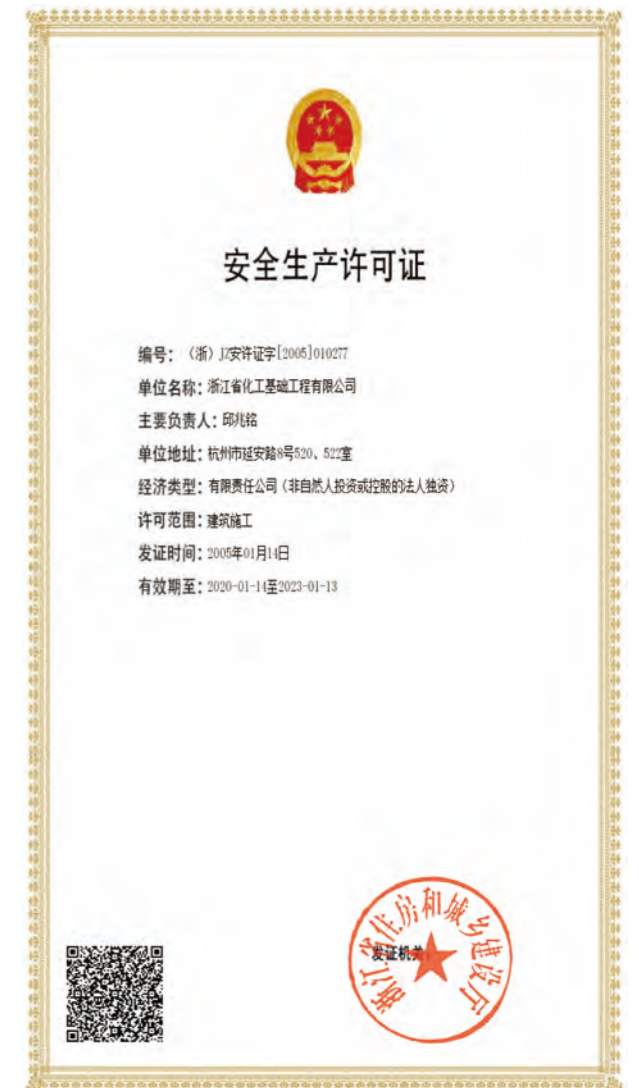
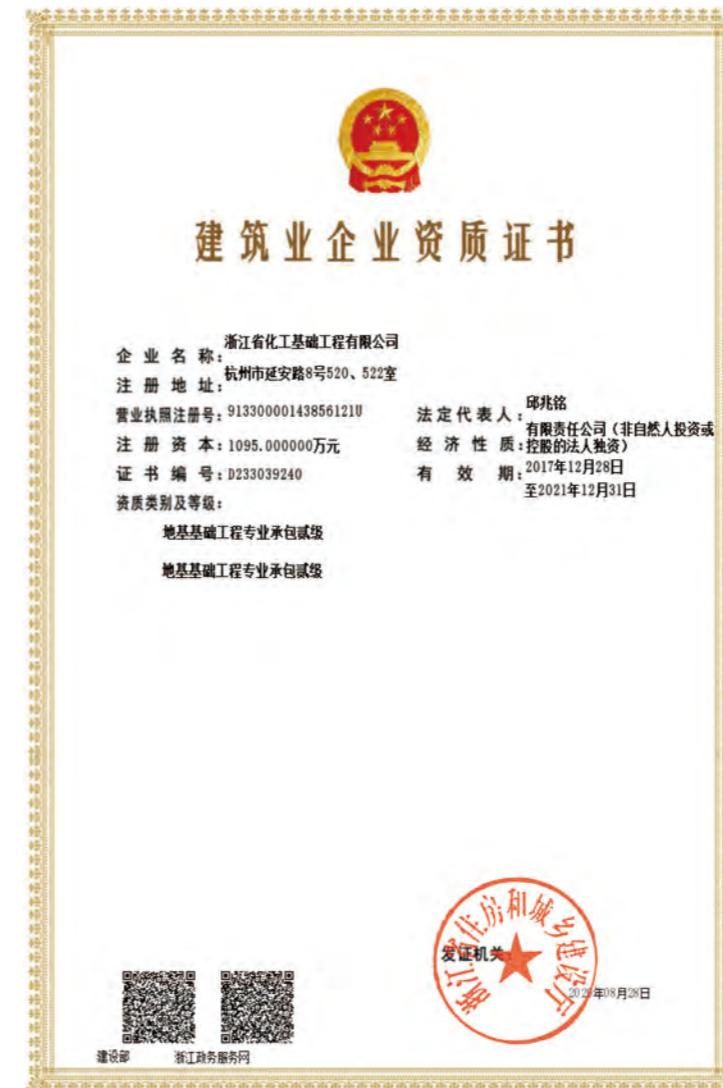



其他证书/Other certificates



工程业绩 / PROJECT RESULTS

所属行业	序号	项目名称
地 质 灾 害 治 理 行 业 项 目	1	湖州市开发区固废处理中心厂区北侧崩塌治理工程
	2	2017年度义乌市地质灾害治理工程施工单位采购项目
	3	青山湖库区板桥镇如龙安置小区边坡治理项目
	4	千岛湖镇周坑村农居点北侧边坡治理工程
	5	义乌市上溪镇横山头废弃矿山自然生态环境综合治理工程
	6	义乌市大陈镇高路村北西沟谷泥石流应急排险工程
	7	义乌市江东街道上贾宅村玉山崩塌治理工程
	8	苏溪镇富联废弃矿山自然生态环境综合治理工程
	9	瑞安市高楼镇后坑村林岩冲等屋后滑坡地质灾害治理工程
	10	嵊州东旭迎恩府项目边坡治理工程
	11	义乌市装修（拆房、大件物品）垃圾处理厂边坡防护治理工程
	12	江南瑶坞小镇山体护坡工程
	13	大竹县杨家镇石峰村九组大岩口滑坡治理工程
	14	临安区岛石镇桥川村汪庄坞泥石流地质灾害治理工程
	15	临安区太阳镇枫树岭小微企业园厂区边坡治理工程
	16	浙江长征职业技术学院后填方边坡=地质灾害勘查治理工程
	17	临安区龙岗镇五星村三垄亭分线K2+100道路挖方边坡滑坡地质灾害治理工程

所属行业	序号	项目名称
地 基 基 础 行 业 项 目	1	杭政储出【2015】26号地块商务金融用房锚杆桩、基坑及边坡工程
	2	余政储出【2017】36号地块项目桩基及基坑围护分包工程
	3	四堡七堡单元JG1402-54地块安置房项目设计采购施工（EPC）总承包项目降水工程
	4	2022年第19届亚运会媒体村地块标段一工段基坑支护
	5	余杭区中泰中学迁建项目桩基工程
	6	杭政储出（2018）31号商业商务项目基坑围护及降水工程
	7	蓝天园林综合楼项目桩基及围护工程
	8	余杭区闲林街道商贸东安置房工程
	9	杭州市富春强制隔离戒毒所及杭州市法制教育学校迁建项目桩基工程
	10	富政储出【2018】15号地块项目总承包工程降水工程
	11	余杭区中泰街道新南湖绿苑三期桩基工程
	12	余杭区西溪九年一贯制学校及配套幼儿园工程
	13	北海红树林现代金融产业城北海国际金融中心
	14	东西向快速通道下穿杭徽高速段施工第TJ01合同段
	15	浙大超重力项目设备基础钻孔灌注桩工程

## 工程业绩 / PROJECT RESULTS

1986年承担国家"十五"重点工程中国华能电力开发总公司南通70万千瓦大型电厂的桩基施工任务。

历年来先后承担并完成了杭州市十大标志性建筑之一（运河广场、博物馆及地下商城桩基工程）、绿城桂花城项目一期桩基工程、嘉绿景苑西苑5号、8号楼桩基工程、华立仪表集团系统制造基地桩基工程、东海水景城管桩、杭州余杭江南茶叶市场II标段、良渚文化村阳光天际二期二标桩基工程等多项大中型工程的大口径钻孔灌注桩、静压管桩、沉管灌注桩、预制桩、人工挖孔桩、水泥搅拌桩（干、湿喷）、喷锚、真空预压、强夯等各类桩基础及地基处理施工项目，同时承担完成了各项水文水井钻探、地热钻探及岩芯钻探等项目。



高速公路软基加固工程



蓝天园林综合楼项目桩基及围护工程



余杭区闲林街道商贸东安置房工程桩基工程

工程业绩 / PROJECT RESULTS



余杭区中泰中学迁建项目桩基工程



余杭区西溪九年制一贯制学校及配套幼儿园工程



闲林中心幼儿园万景分园项目桩基



运河广场、博物馆及地下商城桩基工程

工程业绩 / PROJECT RESULTS



天城单元R21-40地块安置房



2022年第19届亚运会媒体村地块标段一工段基坑支护



山海协作旅游度假酒店



海宁自由广场项目基坑



江南瑶坞小镇山体护坡工程

工程业绩 / PROJECT RESULTS



青山湖库区板桥镇如龙安置小区边坡治理项目



四堡七堡单元JG1402-54地块安置房项目设计采购施工 (EPC) 总承包项目降水工程



临安区岛石镇桥川村汪庄坞泥石流地质灾害治理工程



富阳区银湖街道东坞山村施家园石矿环境治理工程



武义县城棚户区改造工程目标段三抗浮锚杆工程

施工现场/Construction Site



海康威视高端安防产品及红外传感芯片研发、产业化  
项目二标段



德清地信小镇地理信息科技园建设项目



2022年第19届亚运会媒体村  
地块基坑支护



德清江南瑶坞小镇



嵊州迎恩府项目



亚运会亚运村技术官员村商业地块

施工现场/Construction Site



北海红树林现代金融产业城北海国际金融中心



青山湖库区板桥镇如龙安置小区边坡治理项目



东西向快速通道下穿杭徽高速段  
施工第TJ01合同段



杭州亚运村技术官员村项目



景芳三堡单元JG1206-10地块安置房  
工程项目降水及边坡支护工程



三墩单元XH0306-M1-39地块新制  
造业项目----桩基工程



仪器设备 / INSTRUMENTS AND EQUIPMENT

主要机械设备一览表

序号	设备名称及规格型号	数量
1	钻孔桩机 GPS-10	10 台套
2	钻孔桩机 GPS-15	10 台套
3	岩芯钻机	10 台套
4	振动沉管桩机 DZ-90	5 台套
5	静压桩机 YZY-600	2 台套
6	冲击成孔桩机 CZ-30 型	5 台套
7	水泥搅拌桩机 SJB-II 型	4 台套
8	塑料排水板插板桩机 14-16T	2 台套
9	真空射流泵 3BA-9	50 台套
10	泥浆泵 3PN	30 台
11	汽车吊 16T	1 台
12	汽车吊 12T	1 台
13	电焊机 BX-6	15 台
14	柴油发电机组 6135 (120KW)	2 台
15	旋挖机钻机 XR240E	10 台
16	旋挖机钻机 XR280E	8 台
17	旋挖机钻机 ZR240C-3	1 台
18	旋挖机钻机 ZR220A	1 台
19	旋挖机钻机 ZR280C-3	1 台
20	旋挖机钻机 ZR160C-3	2 台
21	旋挖机钻机 ZR360C	2 台
22	气钻 KSZJ-29/23G	1 台
23	GJ-200-4 履带钻机	2 台
24	XY-5 型钻机	1 台



旋挖机钻机ZR220A



旋挖机钻机ZR360C

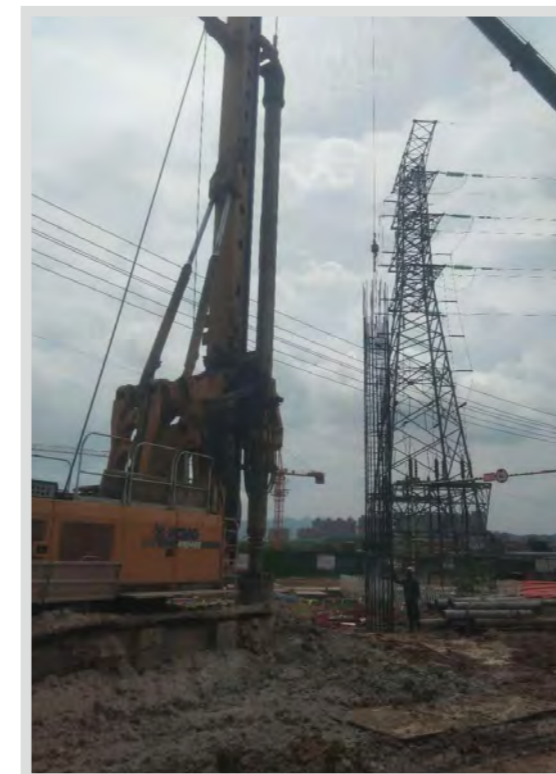

旋挖机钻机XR240E

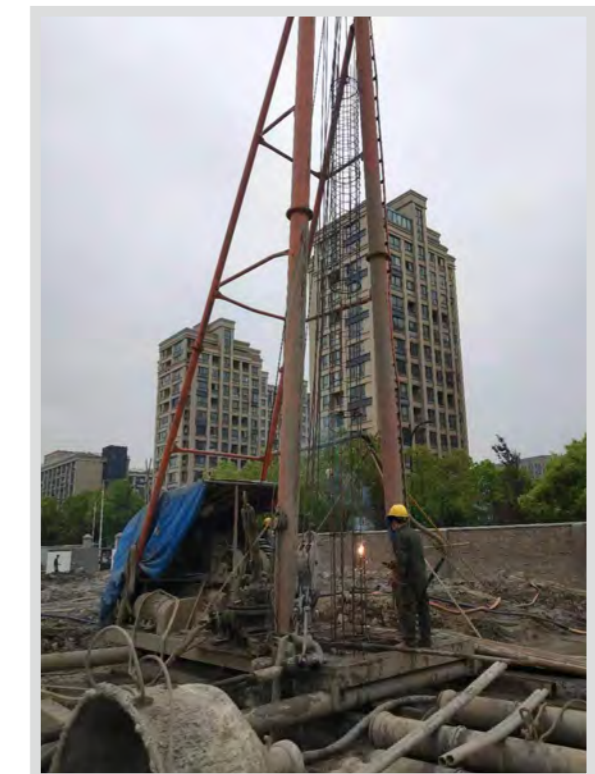

GPS-10型钻机

仪器设备 / INSTRUMENTS AND EQUIPMENT

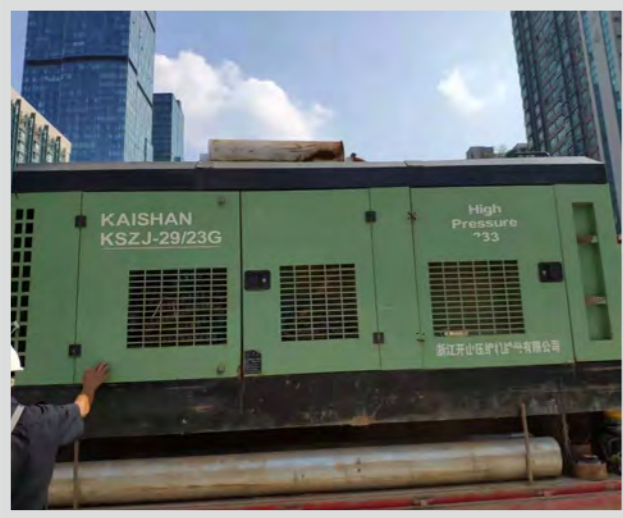

29-23G压缩机



井点真空泵



KSZJ-29-23G气钻



日立450打拔机



XY-1型钻机



GJ-200-4履带钻机



徐工XR240E

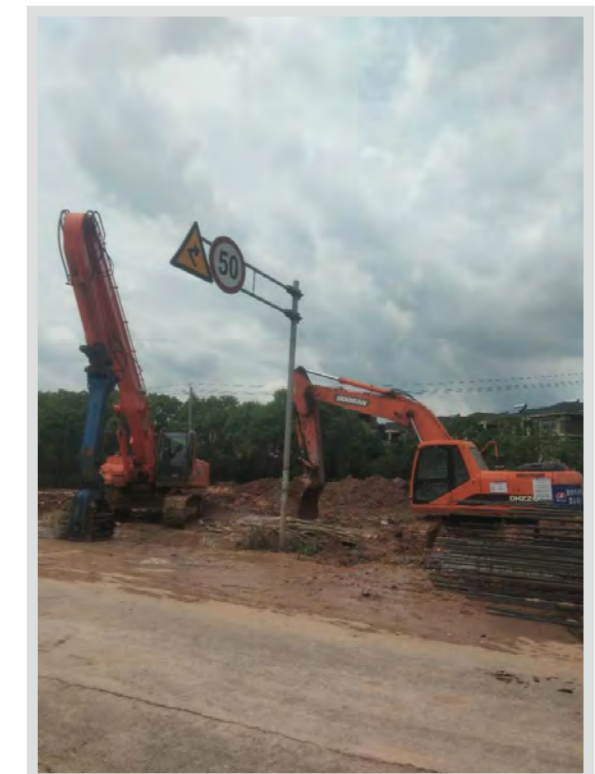

Dh220挖机

仪器设备 / INSTRUMENTS AND EQUIPMENT

强夯设备一览表

设备名称及型号/规格	数量
机液一体式强夯机 QH4000C	2 台套
液压履带式强夯机 YTQH400A	3 台套
履带式强夯机 ZRYG3500C	3 台套
机液一体式强夯机 QH5000	3 台套
机液一体式强夯机 QH3000C	4 台套
机液一体式强夯机 QH3000D	3 台套
杭重 5000B	3 台套
杭重 3000C	3 台套
徐工 XGH600 强夯机	1 台套
三一 SQH401 强夯机	1 台套
郑宇重工 YTQH1000B 强夯机	1 台套
郑宇重工 YTQH450B 强夯机	1 台套
抚挖 QUY50B 强夯机	1 台套



ZRYG3500C履带式强夯机



抚挖QUY50B强夯机



大地强夯机液一体机QH4000C



机液一体式强夯机QH3000C

仪器设备 / INSTRUMENTS AND EQUIPMENT



宇通液压履带式强夯机YTQH400A



宇通重工

**企业文化的核心：**

**做人：诚信、合作、善于学习；**

**做事：认真、创新、追求卓越。**

公司按以上“做人”、“做事”的准则努力推进并积极营造健康、向上的企业文化，为股东（国家）、客户、员工价值的共同提升，矢志追求中化基业常青。

## 中化地质华东分析测试研究中心简介

中化地质华东分析测试研究中心(原化工地质矿山第十八实验室)始建于1975年,位于杭州市余杭区闲林街道,是中化地质矿山总局设立在杭州的一个综合性检测测试研究机构,行政隶属于中化地质矿山总局浙江地质勘查院。测试研究中心于1994年首次通过国家级计量认证,现证书编号为:150016231206。2019年6月通过中国地调局组织的“地球化学调查样品分析测试实验室能力复核(52种元素)”考核,获得地球化学调查样品测试能力(全国共35家实验室具备该资质)。

测试研究中心占地面积1600余平米,设有无机测试,有机测试,土工测试、岩矿鉴定、材料研发中心等科室。可提供综合的检验检测、监测等服务,业务涵盖环境、矿产、水质、建筑、农林等行业领域。特色项目有:区域地球化学调查样品分析、固体废物检测、土壤和沉积物检测、水质分析、岩矿鉴定、土工试验、污染土修复材料研发等。

测试研究中心配套的检测设备共计500余台(套),资产总值3000多万元。拥有电感耦合等离子体质谱仪、等离子体光谱仪、X射线荧光光谱仪、气相色谱质谱联用仪、气相色谱仪、液相色谱仪、离子色谱仪、流动注射分析仪、原子荧光光谱仪、激光粒度分析仪、元素分析仪、全自动比表面与孔隙度分析仪,原子吸收分光光度计等。中心管理规范,引进Limis实验室管理系统。

测试研究中心现有技术人员30多名,其中教授级高级工程师3名,高级工程师10名。先后两人分获中国石油和化学工业联合会“检验检测先进个人”及中煤总局科技创新先进个人。多次承办系统测试比武大赛和分析技术人员培训讲座。多次组织人员参加认监委等组织的能力验证并取得满意结果。

测试研究中心始终坚持“科学、公正、真实、准确”的质量方针,旨在为客户提供优质满意的服务。始终以“质量第一、客户至上”为宗旨,以“先进的技术,优质的服务”为理念,期待与社会各界新老客户诚信合作,实现共赢。

联系方式 电话: 陈工 0571-88681418  
15968877417



部分设备一览表

序号	名称	厂家
1	电感耦合等离子体质谱仪 ICP-MS	赛默飞世尔科技公司
2	等离子发射光谱仪(ICP)	赛默飞世尔科技公司
3	X 射线荧光光谱仪 (XRF)	德国布鲁克
4	气相色谱质谱联用仪	赛默飞世尔科技有限公司
5	气相色谱仪	赛默飞世尔科技有限公司
6	高效液相色谱仪	赛默飞世尔科技有限公司
7	离子色谱仪	赛默飞世尔科技有限公司
8	元素分析仪	德国耶拿
9	紫外分光光度计	德国耶拿
10	OLYMPUS 透反显微镜	日本奥林巴斯
11	原子吸收分光光度计	北京瑞利分析仪器公司
12	原子荧光光谱仪	北京吉天
13	玛瑙球磨机	湖北省地质实验测试中心
14	凯式定氮仪	上海沛欧
15	电弧直读发射光谱仪	湖北省地质实验测试中心
16	荧光光谱仪	日立
17	流动注射分析仪	北京吉天
18	激光粒度分析仪	珠海欧美克
19	全自动比表面与孔隙度分析仪	贝世德
20	全自动红外分光测油分析仪	上海昂林

近五年参加的部分能力验证项目

序号	名称	组织部门
1	糙米粉中总砷和无机砷检测(CNCA-19-B02-082) 中总砷	广东省疾病预防控制中心
2	地表水中化学需氧量、石油类和挥发酚的测定 (CNCA-19-B16)	中国环境监测总站
3	化妆品中镉、铬的测定 (CNCA-19-B04)	中国检验检疫科学研究院
4	土壤中多环芳烃测定 (CNCA-19-B18)	国家环境分析测试中心
5	蒸馏酒中甲醇、铅含量的测定 (CNCA-19-A05)	上海出入境检验检疫局动植物与食品检验检疫技术中心
6	NILPT-0677 铜矿石中化学成分分析 (Cu、S、As、Ag)	北京中实国金国际实验室能力验证研究有限公司
7	NILPT-0675 镍矿石中化学成分分析 (Ni、SiO <sub>2</sub> 、TFe、Mg)	北京中实国金国际实验室能力验证研究有限公司
8	铁矿石中全铁、磷、二氧化硅、硫含量的测定 (CNCA-13-B25-35)	国家认监委
9	NILPT-0536 硅酸盐岩石中化学成分分析 (SiO <sub>2</sub> 、CaO、MgO、Al <sub>2</sub> O <sub>3</sub> 、Fe <sub>2</sub> O <sub>3</sub> )	北京中实国金国际实验室能力验证研究有限公司
10	NILPT-0538 萤石中化学成分分析 (CaF <sub>2</sub> 、SiO <sub>2</sub> 、TFe)	北京中实国金国际实验室能力验证研究有限公司

近五年完成的部分检测项目

序号	项目名称	备注
1	常山县土地质量地质调查项目样品测试	浙江省土地质量调查项目
2	临安市土地质量地质调查项目样品测试	浙江省土地质量调查项目
3	江山市土地质量地质调查项目样品测试	浙江省土地质量调查项目
4	武义县土地质量地质调查项目样品测试	浙江省土地质量调查项目
5	永康市土地质量地质调查项目样品测试	浙江省土地质量调查项目
6	浦江县土地质量地质调查项目样品测试	浙江省土地质量调查项目
7	金华市金东区土地质量地质调查项目样品测试	浙江省土地质量调查项目
8	绍兴上虞仁和塑料制品有限公司环评检测	环评项目土壤测试
9	宁波大榭穿鼻岛镇填海工程海洋环评项目	环评项目土壤测试
10	湖州市安吉县递铺街道垆坝村综合服务中心建设用土壤污染状况调查样品测试	建设用地土壤污染状况调查项目
11	湖州市安吉县昌硕街道文驿小区建设用地土壤污染状况调查样品测试	建设用地土壤污染状况调查项目
12	海盐县澉浦镇 2017 年土地开发项目	土地复垦项目
13	桐乡市乌镇镇五星等村农村土地综合整治项目	土地复垦项目
14	海宁恒逸热电有限公司	水质检测
15	宁海县梅林街道景澜雁苍山舍地块地热井 DR3	水质检测
16	浙江省衢州市江山市大气降水水样品	水质检测
17	常山县白石镇天然矿泉水	水质检测
18	杭州近源环保有限公司(济南萨博特种汽车有限公司酸碱洗及磷化废水处理总承包(EPC)工程)	废水检测
19	新乡县曙明环保科技有限公司(电镀废水)	废水检测
20	安徽杭富固废环保有限公司固体废物中重金属含量检测	固体废物检测
21	浙江省瓯海渡船头伊利石矿	化工部找矿三等奖
22	浙江省苍南县矾山明矾石矿	化工部找矿二等奖、科技成果四等奖
23	浙江省常山县八面山萤石矿	国土资源部优秀找矿成果一等奖、中国化工协会科技成果一等奖
24	杭州临安毛坦矿业有限公司毛坦萤石矿绿色矿山入库样品测试(2018)	成功入库国家级绿色矿山
25	江山市长台镇长台村萤石矿区地面塌陷地质灾害勘查样品测试(2018)	勘查部门报告依据实验数据核销地质灾害点一处
26	浙江省建德市更楼街道石马头石灰岩矿详查样品测试(2018)	
27	新建牡丹江至佳木斯铁路客运专线工程(定测)地质勘探工程的土试测试(2016)	

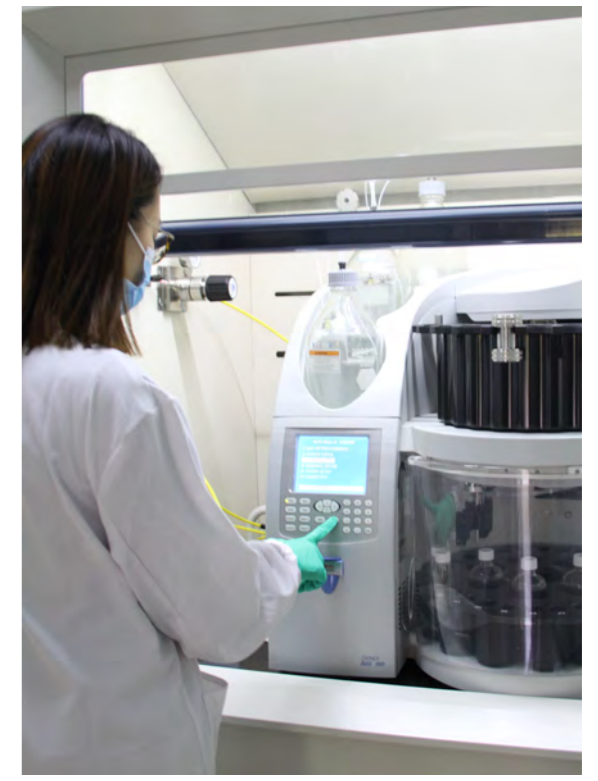
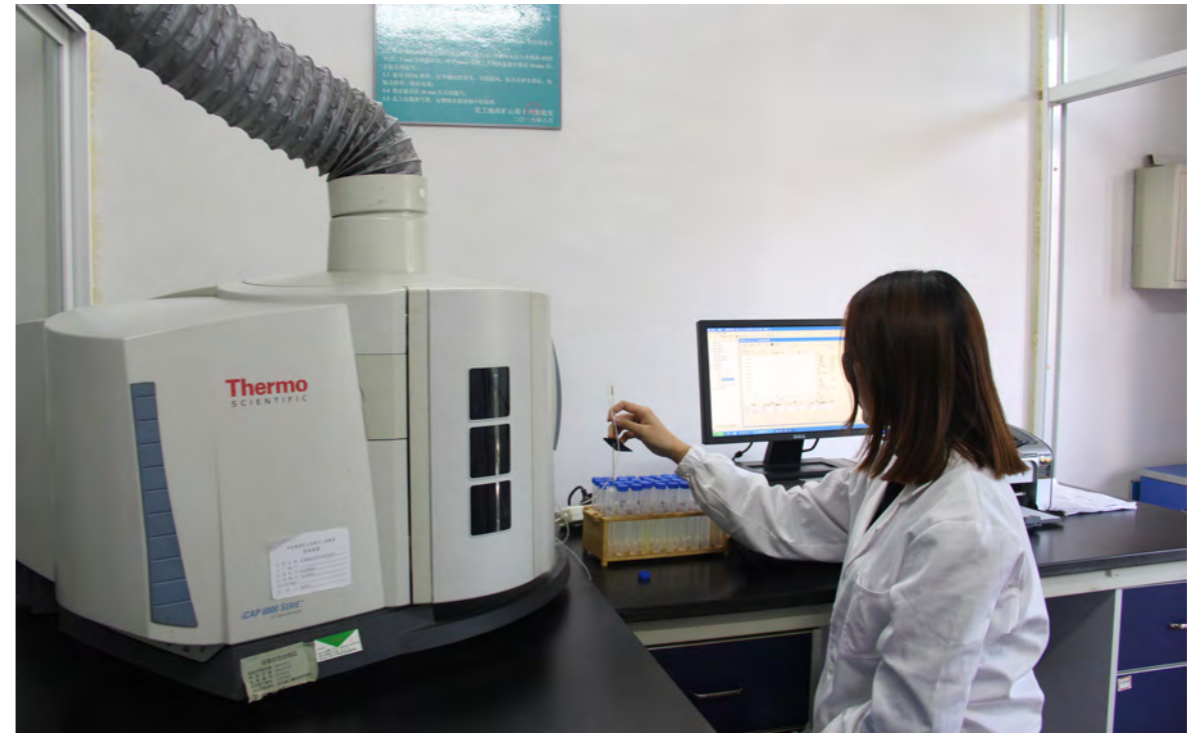

获得荣誉/Receive honor

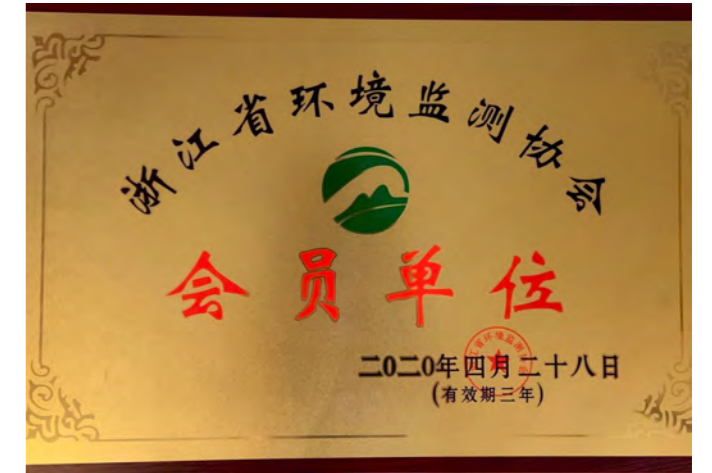
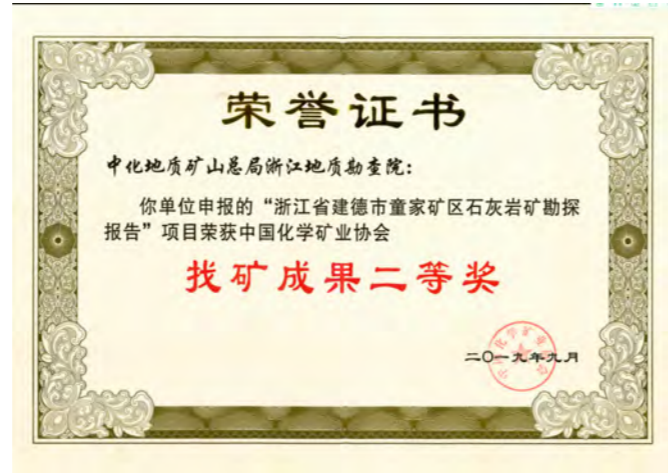
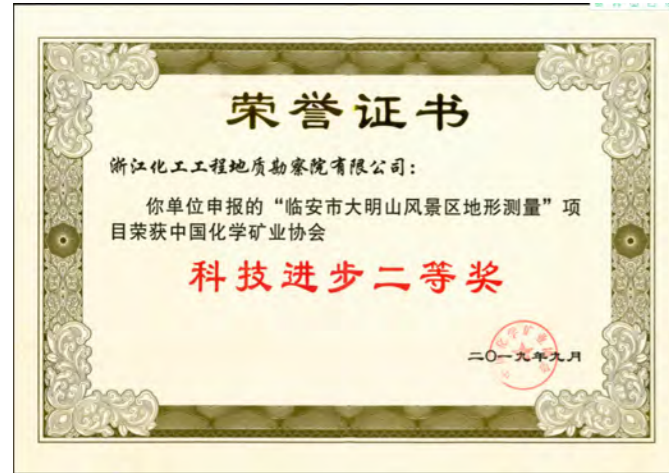



团建活动/Team building activities



2020年工会登山活动

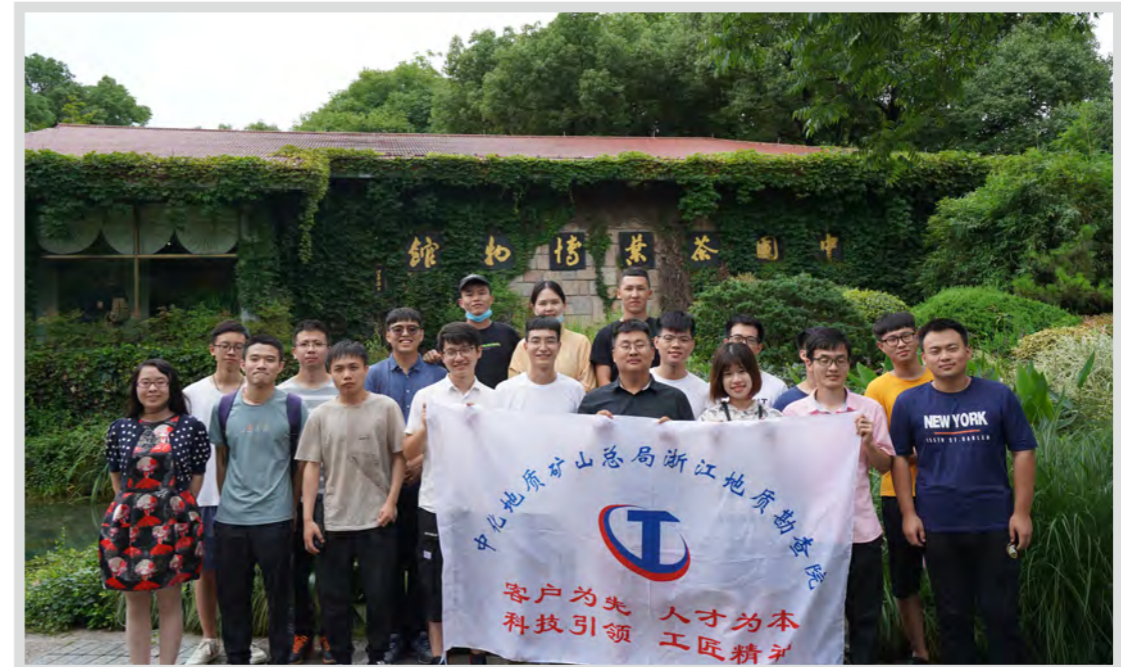

2020年新员工入职培训及团建活动



2020年篮球友谊赛



2020年消防应急演练



“迎亚运，益起走”青年团员西湖毅行活动

